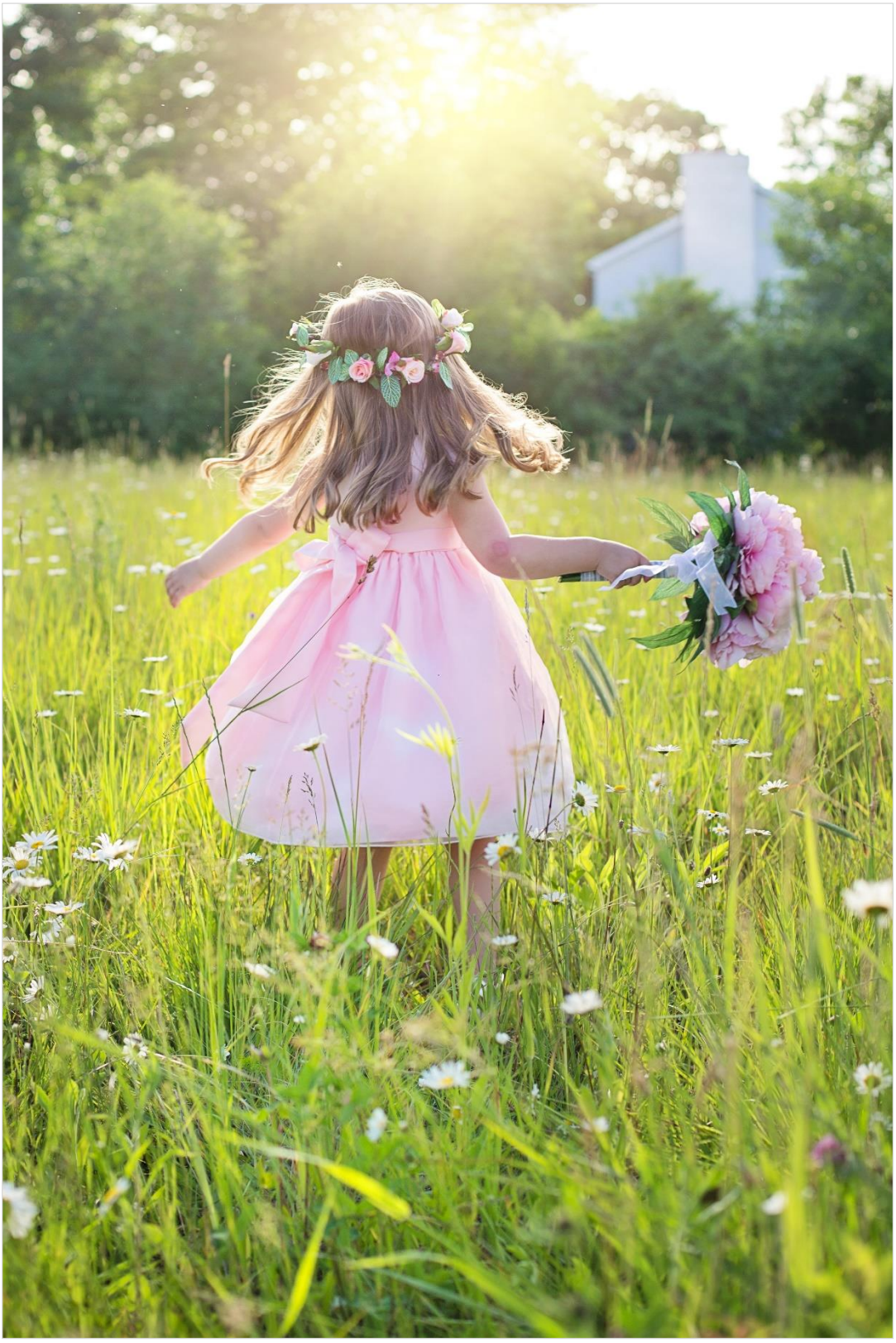

Programm März - August 2022

KATHOLISCHER FRAUENBUND
LANDQUART - HERRSCHAFT

März

Do	3.	19.30 Uhr	Frauentreff
Fr	4.	19.30 Uhr	Weltgebetstag in der kath. Kirche
Di	8.	18.00 Uhr	Lesung mit Ladina Bordoli
Do	17.	14.00 Uhr	Kinderartikel-Börse Annahme bis 15.30 Uhr
Fr	18.	08.30 Uhr	Kinderartikel-Börse Verkauf bis 11.30 Uhr
Di	29.	18.30 Uhr	Bibliolog mit Beatrice Emery

April

So	3.	19.30 Uhr	Frauentreff
Fr	15.	10.15 Uhr	Kreuzwegandacht gestaltet von unser Liturgiegruppe
Fr	22.	17.00 Uhr	Gemeinsam unterwegs «in den Rheinauen»

Mai

Di	3.	19.30 Uhr	Frauentreff
Di	10.	08.30 Uhr	Frauen Zmorga
Mi	11.	13.30 Uhr	Kindergänggelimarkt
Do	12.	13.45 Uhr	Maiandacht, Besammlung 13.45 Uhr beim Pfarreizentrum, 14.30 Uhr Andacht Krypta Kathedrale Chur

Juni

Fr	3.	19.30 Uhr	Frauentreff
Mi	15.	09.00 Uhr	Mittwochgottesdienst mitgestaltet von unserer Liturgiegruppe

Juli

So	3.	19.30 Uhr	Frauentreff

September

Sa & So	3. & 4.	Jubiläumsfeier des kath. Frauenbund Landquart-Herrschaft

Wir bitten um Verständnis, dass wir auf Grund der aktuellen Pandemie möglicherweise sehr kurzfristig Änderungen & Anpassungen eines geplanten Anlasses vornehmen müssen.

Auf unserer Homepage erhalten Sie immer die aktuellen Informationen zu unseren Anlässen www.frauenbund-landquart.ch.

Lesung mit Ladina Bordoli

Ladina Bordoli wurde 1984 in Jenaz geboren und lebt bis heute im Prättigau. Nach ihrer Matura begann sie als Fachfrau für Unternehmungsführung im elterlichen Bauunternehmen zu arbeiten. Sie entdeckte schon früh ihre Leidenschaft fürs Geschichtenerzählen. Heute verfasst Ladina Bordoli aber auch Gedichte, Kurzgeschichten und philosophische Texte.
Sie wird uns an diesem Anlass ihren schriftstellerischen Werdegang erzählen und aus einem ihrer Bücher einige Passagen vorlesen. Es besteht zudem die Möglichkeit, an einem Büchertisch ihre Werke zu erstehen und signieren zu lassen.

Gemeinsam unterwegs «in den Rheinauen»

Die Rheinauen zwischen Landquart und Maienfeld sind ein spannender Ort und dies nicht nur für die viele Lebewesen, welche in diesem speziellen Rheinabschnitt ihr Leben verbringen. Das Projekt Alpenrhein, welches im 2017 gestartet wurde, wird uns durch Sergio Wellenzohn näher gezeigt und erklärt.

Frauen-Zmorga

Ein gemütliches Beisammensein bei einem gluschtigen Frühstück, so stellen wir uns diesen Frauen-Zmorga vor.

Kindergänggeli-Markt

Der beliebte Kindergänggeli-Markt findet wie jedes Jahr auf dem Pausenplatz des Rüti-Schulhauses statt. Die Kinder können auf ihren mitgebrachten Decken Spielsachen verkaufen oder tauschen.

Jubiläum Frauenbund Landquart-Herrschaft

Der Frauenbund Landquart-Herrschaft hofft, dass die Pandemie es zulassen wird, dass wir unsere Jubiläumsfeier im September 2022 durchführen können. Der Vorstand hat ein tolles Programm für Jung und Alt vorbereitet.

Am Samstag feiern wir am Nachmittag mit den Familien. Die Kinder werden ein buntes Programm geniessen können, während dessen die Eltern sich bei Kaffee und Kuchen entspannen können. Der Samstagabend gehört den Erwachsenen. Das bekannte und beliebte Ehepaar Schneider/Schreiber wird ihr aktuelles Bühnenprogramm zum Besten geben. Die Blue Box sorgt für feine Drinks.

Am Sonntag, nach dem Festgottesdienst, werden wir einen Apero riche für unsere Mitglieder, geladenen Gäste und Gottesdienstbesucher anbieten.

Frauentreff

Alle Frauen sind herzlich willkommen dabei zu sein. Die aktuellen Informationen zu den jeweiligen Treffen findet ihr auf unserer Homepage **www.frauenbund-landquart.ch**.

Am gleichen Tisch

Einmal im Monat (ausser im Juli) kochen Frauen des Frauenbundes Landquart-Herrschaft ein feines Mittagsmenü.

Anmeldungen für das Mittagessen nimmt das Sekretariat des katholischen Pfarramtes unter der Telefonnummer 081 322 37 48 entgegen. Anmeldeschluss ist jeweils am Vortag um 16.00 Uhr.

Daten 2022:

18. Januar – 15. Februar – 15. März – 19. April – 17. Mai – 21. Juni

Schritt für Schritt - Gebet am Donnerstag

Das Gebet bewegt und wächst. Im Gebet ist die Vision einer zukünftigen Kirche formuliert. Und das Gebet soll ermutigen, weiterzugehen mit und in der Kirche.
Jeden Donnerstagmorgen um 07.45 Uhr beten wir es in unserer Kirche. Dazu sind alle herzlich eingeladen und wir freuen uns auf Eure Unterstützung und Verbundenheit.
Wir bleiben daran und gehen weiter, Schritt für Schritt.

Taizé-Gebet

Während des Taizégebetes werden Texte aus der Bibel gelesen und gesungen. Fürbitten- und Segensgebete gehören genauso dazu wie die Stille.

Daten 2022: 21. Januar – 25. Februar – 25. März – 29. April – 20. Mai

Mitgliedschaft

Würden Sie uns gerne näher kennenlernen, zögern Sie nicht, uns zu kontaktieren. Unabhängig von Konfession und Alter sind alle Frauen herzlich willkommen. Wir freuen uns auf neue Mitglieder!

Unsere Präsidentin, Renata Gienal, ist gerne für Sie da:
Telefonnummer 079/760 67 49 oder unter einer der beiden Mailadressen
renata.gienal@bluewin.ch oder frauenbund.landquart@gmail.com

Wichtige Informationen

Frauen für Frauen und mit Frauen! Veranstaltungen, welche durch den Frauenbund organisiert werden, stehen allen interessierten Frauen offen.

www.frauenbund-landquart.ch